

MODULARIO  
P. n. r. mod. 488



MINISTERO DELLE FINANZE

DIREZIONE GENERALE DEL CATASTO E DEI SERVIZI TECNICI ERARIALI

Mod. A (Nuovo Catasto Edilizio Urbano)

Lirc  
300

# NUOVO CATASTO EDILIZIO URBANO

(R. DECRETO-LEGGI 12 APRILE 1998, N. 68)

Planimetria dell'immobile situato nel Comune di **FRUGLIA**

Via **CASAFERRI**

Ditta **AZIEHDA JERR EDILIZIA RESIDENZIALE** PER L'EDIFICIO - COMUNE DI **FRUGLIA** PER LIAREA

Allegata alla dichiarazione presentata all'Ufficio Tecnico Erariale di **PISA**

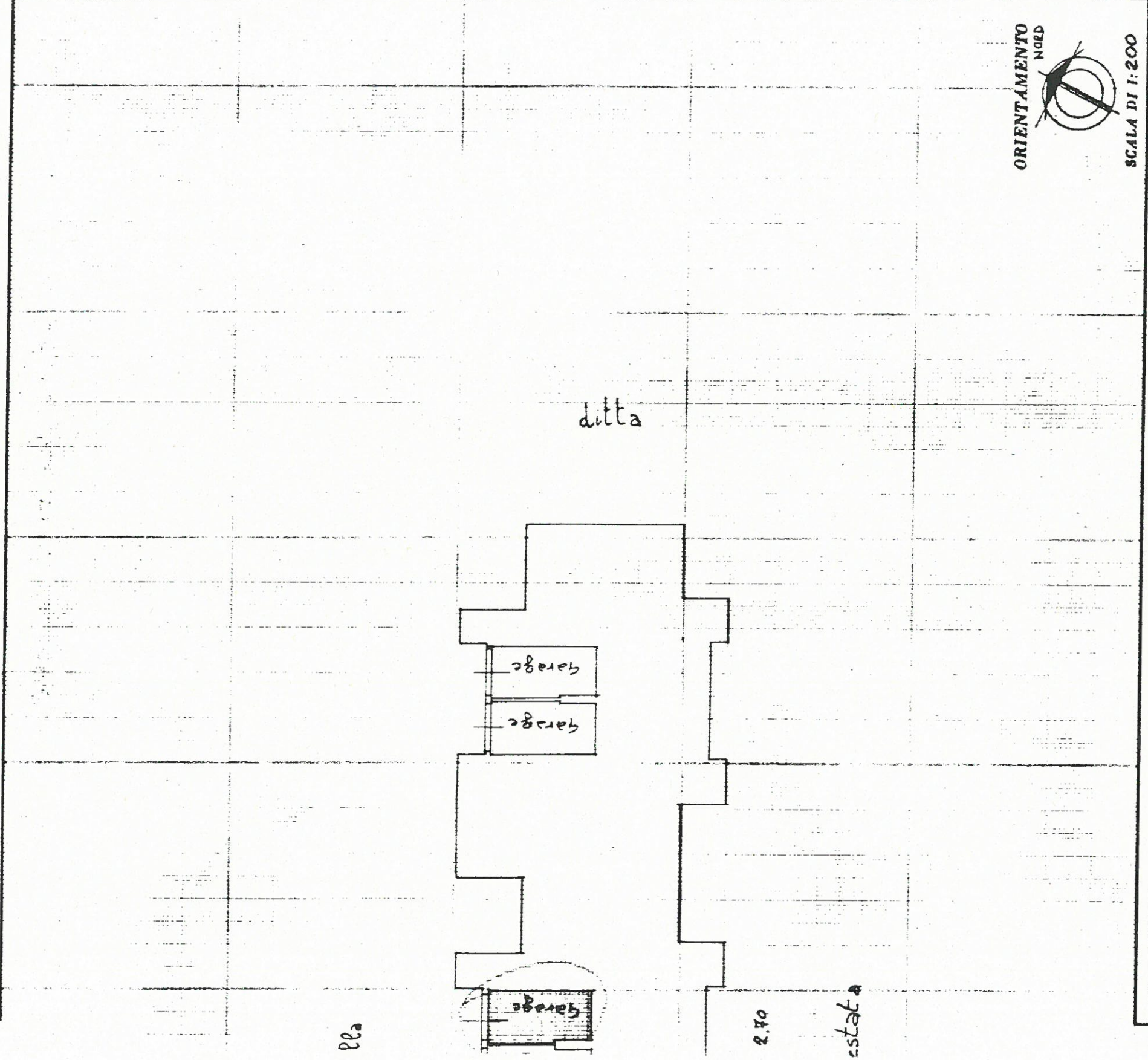

**SPAZIO RISERVATO PER LE ANNOTAZIONI D'UFFICIO**

DATA	5 NOV. 1993
PROT. N°	
FOGLIO	22
MAPPALE	731
SUB.	9

Compilate dal **GEOMETRA LIO LORENZETTI**  
 Iscritto all'Albo de **L.A.C.F. PISA**  
 della Provincia di **PISA**  
 DATA **10 settembre 1993**  
 Firma: *[Signature]*

Catasto dei Fabbricati - Situazione al 23/01/2018 - Comune di FRUGLIA(D510) - < Foglio: 22 Particella: 731 - Subalerno 9 >  
 V. ASAFERRI piano: 1.  
 Data presentazione: 05/11/1993 - Data: 23/01/2018 - n. P10004843 - Richiedente FEDERICI GIORGIO  
 Tot. schede: 1  
 Formato di acq.: A3(297x420) - Fatt. di scala: 1:1  
 Ultima Planimetria in atti

